浦安密着 おかげさまで 創業48年 ありがとうございます

未公開物件あります! 無料売却査定&賃貸相談 も随時受付中!

明和地所のオススメ物件情報

ティータイム vol.1622号

明和地所オリジナルキャラクター 住みカエルくん

「住まいを通して夢を実現！」～大切なお住まい どこよりも高く評価したい～ 無料査定 いつでもOK

㈱明和地所 新浦安本店 TEL047-380-8888 フリーコール 0120-948-679

物件情報毎日更新してます! 明和地所 浦安 検索 www.meiwajisho.co.jp

日の出6丁目戸建 1億4,880万円

新浦安駅 | 浦安市日の出6 | 土地=58.3坪 | 4LDK=139.4㎡

6/27(土)28(日) オープンハウス開催 13:00～17:00

ジ・アイルズパーム三方角地

詳しい情報をHPに掲載しております。

地震の揺れを吸収する制震構造。リビング床暖房、天然御影石が使用されたアイランドキッチン。

浦安市日の出6-13-1

ヤシの木が配置されたリゾートのような分譲地。電柱が埋設された無電柱の美しい街並み。街区全体に液状化対策（静的締固め砂杭工法・SAVEコンポーザー工法）。カースペース2台（要サイズ確認）。

■所在/浦安市日の出■交通/新浦安駅バス9分徒歩2分■土地/192.7㎡■建物/139.4㎡■接道/南西6m公道・北東9m公道・北西6m公道■建蔽・容積/50/100■用途地域/第一種低層住居専用地域■構造/軽量鉄骨造 2階建■築年/2017年4月■引渡/相談(仲介※設備保証免責・契約不適合責任免責

NEW 今川2丁目戸建 1億800万円

新浦安駅 | 浦安市今川2 | 土地=55.7坪 | 3LDK=95.5㎡

2023年5月築!セキスイハイム施工!カースペース3台!

詳しい情報をHPに掲載しております。

オール電化住宅。約55坪の土地に余裕をもって建築された邸宅。給湯エコキュート。キッチンコンロIH。

入船小学校学区 担当者からのコメント

新浦安店 佐々木 淳

特筆すべきは、前面に確保された並列3台分のカースペース。セカンドカーや来客用、自転車置き場としても便利に使えます。室内は環境と家計に配慮したオール電化仕様です。

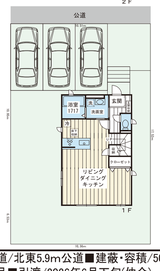

■所在/浦安市今川■交通/新浦安駅徒歩16分■土地/184.2㎡■建物/95.5㎡■接道/北東5.9m公道■建蔽・容積/50/100■用途地域/第一種低層住居専用地域■構造/軽量鉄骨造 2階建■築年/2023年5月■引渡/2026年6月下旬(仲介)

セレナヴィータ新浦安E棟 7,280万円

新浦安駅 | 浦安市日の出 | 4SLDK=117.3㎡

南東南西角部屋!全室6帖以上の余裕がある間取り!

ペット飼育可（規約有）

詳しい情報をHPに掲載しております。

2019年給湯器交換。2020年トイレ交換。2025年浴室交換。LD床暖房・浴室1620サイズ・キッチンディスポーザー・ダブルボウル洗面など設備充実。

日の出南小学校学区 担当者からのコメント

新浦安店 中山 晴雄

総戸数600戸のビッグコミュニティ。24時間ゴミ出し可能。ゲストルーム・ジャグジー・サウナ・リラクゼーションルーム・フィットネス・洗車スペースなど共用施設充実（一部有料）。

■所在/浦安市日の出5丁目■交通/新浦安駅徒歩24分■B/19.9㎡■ポーチ/5.2㎡■室外機置場/3.46㎡■構造/SRC造19階建3F■築年/2003年7月■管理費等/52,200円■管理/日勤■引渡/相談(仲介)

美浜東エステート2号棟 4,580万円

新浦安駅 | 浦安市美浜 | 3LDK=74.7㎡

新浦安駅徒歩6分!2019年7月内装リフォーム済!

詳しい情報をHPに掲載しております。

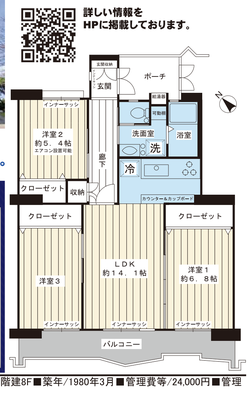

総戸数976戸の大規模マンション。2014年建物大規模修繕工事実施（玄関扉交換等）。

美浜北小学校学区 担当者からのコメント

新浦安店 矢部 育絵

2019年7月内装リフォーム。システムキッチン（トクラス）・ユニットバス・洗面化粧台・給湯器交換。インナーサッシ設置。断熱工事（外部に面する壁面・玄関天井）。クロス・床材貼替。建具交換。収納造作。2022年10月トイレ交換。

■所在/浦安市美浜5丁目■交通/新浦安駅徒歩6分■B/9.7㎡■構造/SRC造11階建8F■築年/1980年3月■管理費等/24,000円■管理/日勤■引渡/相談(仲介)

NEW アルファコート浦安 4,080万円

浦安駅 | 浦安市猫実 | 3LDK=70.5㎡

6/27(土)28(日) オープンハウス開催 13:00～17:00

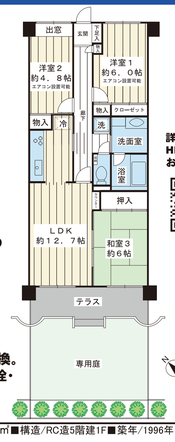

詳しい情報をHPに掲載しております。

専用庭付き3LDKで叶える、ゆとりある浦安生活。キッチンは家事動線に配慮した2WAYタイプ。

猫実2-20-38-103

1階のため階下への音の心配がない住戸です。2026年6月クロス貼替（廊下、リビング、洗面、キッチン）。襖貼替。ハウスクリーニング。2016年3月コンロ交換。2016年11月給湯器交換。2018年2月キッチン水栓・キッチン手元灯交換。

■所在/浦安市猫実2丁目■交通/浦安駅徒歩14分■専用庭/28.4㎡■テラス/9.95㎡■構造/RC造5階建1F■築年/1996年10月■管理費等/25,742円■管理/巡回■引渡/相談(仲介)

京成サンコーポ浦安2号棟 4,980万円

新浦安駅 | 浦安市富岡 | 3LDK=77.6㎡

2026年6月リノベーション完成!ZEH水準省エネ住宅!

R DESIGN 施工

明和地所のグループ企業

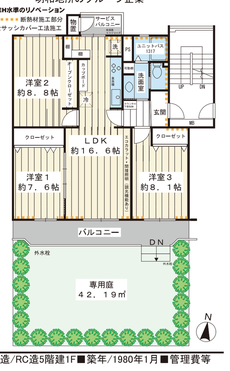

本物件はZEH水準省エネ住宅に該当するため、住宅ローンの拡充や各種優遇金利の対象となります。※詳しくは担当者までお気軽にお問合せください。

富岡小学校学区 担当者からのコメント

新浦安店 矢部 育絵

複層ガラスサッシ更新・壁面断熱施工・給排水管交換。システムキッチン（食洗機・浄水器一体型水栓・ガラストップコンロ）・ユニットバス（断熱浴槽・浴室暖房換気乾燥機）・給湯器エコジョーズ交換など。

詳しい情報をHPに掲載しております。

■所在/浦安市富岡2丁目■交通/新浦安駅徒歩13分■B/13㎡■専用庭/42.1㎡■構造/RC造5階建1F■築年/1980年1月■管理費等/20,770円■管理/日勤■引渡/相談(仲介)

ラディアンコースト新浦安 8,480万円

新浦安駅 | 浦安市高洲 | 3LDK=107.5㎡

最上階!角部屋!オーシャンビュー!全室6帖以上!

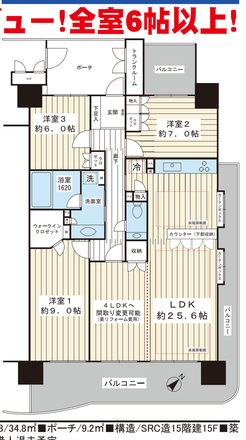

8.6mのワイドスパン。玄関前に約9.25㎡のポーチが配置された独立性の高い住戸。リビング床暖房、1620サイズのユニットバスなど設備充実。

高洲小学校学区 担当者からのコメント

新浦安店 白石 智広

北側バルコニーが配置された開放的な間取りプラン。家事動線に優れた2WAYキッチン。ゲストルーム、キッズルーム、フィットネススタジオなど共用施設充実。

詳しい情報をHPに掲載しております。

■所在/浦安市高洲5丁目■交通/新浦安駅バス7分(高洲中央公園停)徒歩4分■B/34.8㎡■ポーチ/9.2㎡■構造/SRC造15階建15F■築年/2000年11月■管理費等/36,690円■管理/常駐■引渡/相談(仲介)※6月末賃借人退去予定

おかげ様でご成約しました！

２０２６年６月成約

２０２６年５月成約

２０２６年５月成約

２０２６年５月成約

２０２６年５月成約

２０２６年２月成約

売りたい 貸したい 高値で成約できる理由を聞いてみませんか？詳しくはお電話ください！！

昭和62年創刊 浦安大好き!ワクワク情報 ティータイム ほっと一息

2026年6月27日号 No.1622

<発行：明和地所新浦安本店> FAX 047-355-2669

最新情報は主催者にご確認ください

催し物のお知らせ

話し相手グループ体験講座
日時：7月10日（金）10:00～11:30
場所：東野パティオ 会議室1・2
内容：高齢の方に向けたお楽しみ会など仲間づくりを目的とした活動の体験講座。持ち物：筆記用具
講師：話し相手グループ 費用：無料
対象：市内在住、在勤、在学の方 定員：先着5名
申込：電話・FAX・Email（講座名・氏名・電話番号・年代）にて浦安市ボランティアセンターへ
問合せ：047－380－8864 浦安市ボランティアセンター
FAX：047－355－5277
Email：vc@urayasushi-shakyo.jp

軽音楽ボランティア体験講座
日時：7月3日（金）10:00～正午
場所：美浜公民館音楽室
内容：楽器演奏を通じて市内福祉施設やイベントで活動しているボランティアについて学ぶ講座。
講師：アンサンブルハーモニー アネモネ 費用：無料
対象：市内在住、在勤、在学の方 定員：先着10名
持ち物：筆記用具、楽器持ち込み可能
申込：電話・FAX・Email（講座名・氏名・電話番号・年代）にて浦安市ボランティアセンターへ
問合せ：047－380－8864 浦安市ボランティアセンター
FAX：047－355－5277 Email：vc@urayasushi-shakyo.jp

車いす・白杖体験講座
日時：7月15日（水）10:00～12:00
場所：総合福祉センター2階（多目的室）
内容：車いす・白杖の取り扱いを基礎から学ぶことで、高齢者・障がい者支援活動などボランティア活動のきっかけとなる講座です。
講師：介助グループ「あいあい」費用：無料
対象：市内在住・在勤の方 定員：先着8名
申込：電話、FAX、Emailにて（講座名・氏名・連絡先）浦安市ボランティアセンターへ
問合せ：047-380-8864 浦安市ボランティアセンター
FAX：047-355-5277
Email：vc@urayasushi-shakyo.jp

0歳からのオーケストラコンサート
日時：7月5日（日）10:45開場 11:30開演 12:30終演
場所：浦安市文化会館 大ホール
出演：宮松重紀（指揮）東京21世紀管弦楽団（演奏）
入場料：一般2,500円 一般小人1,000円 さくらメイト一般2,400円 さくらメイト小人900円
販売場所：浦安市文化会館・浦安市民プラザ
問合せ：047－353－1121 浦安市文化会館

第165回 しんうら寄席「柳家 喜三郎」
日時：7月11日（土）13:30開場 14:00開演
場所：浦安市民プラザ 多目的ホール 小
出演：柳家 喜三郎 他前座1名
入場料：一般2,500円 さくらメイト2,300円 一般スタンプ割2,000円 さくらスタンプ割1,800円 ※全席指定
販売場所：浦安市民プラザ・浦安市文化会館
問合せ：047－350－3101 浦安市民プラザ

若者のための夏休みボランティア2026
夏休みに市内で活動する市民活動団体と一緒にボランティア活動をしてみませんか。
実施期間：7月20日（月・祝）～8月28日（金）
※参加日数に指定のないものは期間内の1日でも可
内容：市内清掃、公園の手入れ、古着回収、環境調査、高齢者・子育て支援など。市民活動団体と一緒にボランティア体験を行う。※参加者には参加証明書を交付 詳細は夏ボラ専用サイト、市民活動センターHP、公共施設にて配布する募集パンフレットに掲載。
対象：市内在住・在勤・在学の中学生以上～20代
参加費：無料 募集期間：7月3日（金）17時必着
ガイダンス：7月19日（日）14:00～16:00
場所：浦安市文化会館1階小ホール ※必ず参加してください。申込：若者のための夏休みボランティア専用サイト内から
http://shiminkc.wixsite.com/natsuvola
問合せ：047－305－1721浦安市市民活動センター
Email：urayasu-nv@jcom.zaq.ne.jp
https://u-shimin.genki365.net/

夏休みふくしボランティア2026
オリエンテーション：7月11日（土）13:00～15:00 東野パティオ3、4会議室
体験期間：7月21日（火）～8月21日（金）（2日以上）
修了式：8月29日（土）～9月5日（土）※YouTube視聴
場所：浦安市内各施設等
対象：市内在住・在学の中学生、高校生。専門学生。大学生でボランティアに興味関心があり、上記全日程に参加できる方 先着100名
内容：施設での体験学習2日以上または地域福祉体験2日以上を基本として、夏休み期間に高齢者、障がい者、子ども等との触れ合いを通して、ボランティアの魅力を体験してもらう内容になっています。
費用：無料 ※一部対象施設のみ506円の検便費用の自己負担あり
持ち物：動きやすい服装、筆記用具。水分補給の飲み物、各体験先より提示された物 申込〆切：7月8日（水）
各学校で配布または市内公共施設内に設置している公式チラシに提示された専用アプリをインストール後、申込画面より申込みください。ホームページにもアプリ情報を掲示します。
TEL：047－380－8864 浦安市ボランティアセンター
FAX：047－355－5277
Email：vc@urayasushi-shakyo.jp

募集しています

社交ダンスサークル キューピッド
日時：第1～4土曜日 17:00～19:00
場所：高洲公民館2階 月会費：2,500円 入会金：1,000円
講師：プロ講師(女性)、及び指導員(女性)
見学歓迎 ダンス通してお友達と楽しいひと時をご一緒に!!
TEL：090－6566－5014 伊原

太極拳サークル紅扇会
世界大会優勝の講師から学ぶ本格的な太極拳を始めてみませんか？当会では伝統的な楊家総傳太極拳を無理せず楽しくをモットーに練習しています。深い呼吸と共に体を動かすことで心身の健康がもたらされます。まずは無料体験・見学から。
日時：毎週水曜日 月4回 14:00～16:00
場所：まちづくり活動プラザ 体育館か多目的室
会費：2,000円／月
TEL：090－4531－4269 寺田

明和地所 ティータイム 検索 www.meiwajisho.co.jp QRコードからもアクセスできます

新浦安のマンション

（日の出・明海・高洲）

今売るといくら？

1分簡易チェック※個人情報入力不要 & 地元のプロが適正診断

こちらから簡易チェック↓

お電話でも受付中 0120-948-679

株式会社明和地所 匿名OK！今すぐ診断

明和地所 オススメ売買物件

お気軽にご覧いただけます。是非お立ち寄りください！「大切なお住まいどこよりも高く評価したい！」無料査定受付中

浦安駅 コスモ浦安 4,580万円
浦安市北栄 | 3LDK=62.0㎡

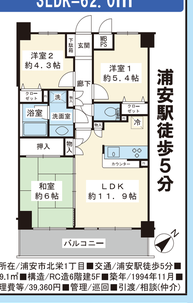

浦安駅徒歩5分

リフォーム条件付き販売

リフォームプランは自由にお選びいただけます（規約等を遵守）。
※決済までに株式会社アールデザインとの1,000万円(税込)以上のリフォーム請負契約を締結していただくことを条件に販売いたします。
リフォーム請負契約が期間内に成立しない場合、物件の売買契約は解除され、貴主から受け取った金銭はすべて遅滞無く返還いたします。

■所在/浦安市北栄1丁目■交通/浦安駅徒歩5分■B/9.1㎡■構造/RC造8階建5F■築年/1994年11月■管理費等/39,360円■管理/巡回■引渡/相談(仲介)

新浦安駅 サンコーポ浦安C棟 3,180万円
浦安市富岡 | 2LDK=66.8㎡

空室物件。室内をゆっくりと見学できます。

12階建て10階部分。南東向き、陽当たり良好。総戸数1101戸の大規模マンション。敷地内には広い中庭やテニスコートがあります。宅配ボックスあり。24時間ゴミ出し可能。

■所在/浦安市富岡3丁目■交通/新浦安駅徒歩17分■B/6.7㎡■ポーチ/0.4㎡■構造/SRC造12階建10F■築年/1978年1月■管理費等/15,570円■管理/日勤■引渡/相談(仲介)

新浦安駅 富岡エステート2号棟 3,580万円
浦安市富岡 | 3LDK=76.3㎡

空室物件。室内をゆっくりと見学できます。

階下へ音の心配がない1階。エレベーター待ちのストレスがありません。2014年外壁塗装工事。2016年全戸アルミサッシ更新工事。2017年全戸玄関扉更新工事。2024年排水管更新工事。

■所在/浦安市富岡3丁目■交通/新浦安駅徒歩19分■B/9.3㎡■構造/SRC造6階建1F■築年/1983年2月■管理費等/17,800円■管理/日勤■引渡/相談(仲介)

新浦安駅 クレストフォルム新浦安グランデッツァ 4,480万円
浦安市東野 | 3LDK=77.7㎡

ペット飼育可（規約有）

空室物件。室内をゆっくりと見学できます。

駐車場1住戸1台付き（使用料無料）。サイクルポート1か所無償。インターネット使用料管理費込み。リビング床暖房など設備充実。南東向き7階。陽当たり、眺望良好。

■所在/浦安市東野2丁目■交通/新浦安駅徒歩21分■B/12.8㎡■構造/SRC造14階建7F■築年/2003年2月■管理費等/31,460円■管理/日勤■引渡/即可(仲介)

浦安駅 エヴァーグリーン浦安 4,580万円
浦安市北栄 | 2SLDK=65.6㎡

全室エアコン設置可能。浦安駅・南行徳駅利用可能

専用庭・テラス付き角部屋

2020年1月内装リフォーム。キッチン・浴室・洗面台・トイレ・防水パン・洗濯水栓・給湯器交換。畳をフローリング貼りに変更。全室クロス貼替等。

■所在/浦安市北栄2丁目■交通/浦安駅徒歩11分・南行徳駅徒歩8分■テラス/10.0㎡・専用庭/30.1㎡■構造/RC造5階建1F■築年/1996年2月■管理費等/29,194円■管理/巡回■引渡/2026年10月下旬(仲介)

新浦安駅 夢海の街1号棟 5,250万円
浦安市明海 | 3LDK=89.0㎡

オーナーチェンジ物件。利回り4.00％ 月額賃料175,000円 年額賃料2,100,000円 総戸数548戸の大規模マンション。南・西向き角部屋。

■所在/浦安市明海1丁目■交通/新浦安駅徒歩15分■B/30.1㎡■構造/RC造25階建8F■築年/1995年3月■管理費等/31,260円■管理/日勤■引渡/相談(仲介※室内の見学はできません

NEW 新浦安駅 高洲3丁目新築戸建 8,580万円
土地=30.4坪 | 4LDK=100.6㎡

完成イメージ

2026年9月末完成予定の新築住宅。ZEH水準の新築住宅。

南西北西角地。設計住宅性能評価書取得（耐震等級3・劣化対策等級3・維持管理対策等級3・断熱等性能等級6・一次エネルギー消費量等級6）。

■所在/浦安市高洲■交通/新浦安駅バス6分徒歩2分（順天堂大学入口）■土地/100.6㎡■建物/100.6㎡■構造/北西6m公道・南西6m公道■建蔽・容積/50/100■用途地域/第一種低層住居専用地域■構造/木造 2階建■築年/2062年9月予定■建蔽/第26UD11W建02627号■区画/0/1■現状/未完成■引渡/相談(仲介)

NEW 新浦安駅 東野2丁目新築戸建2号棟 6,480万円
土地=32.9坪 | 2LDK+2S=96.0㎡

2026年10月完成予定の新築住宅。東野小学校まで徒歩8分。

●全室ペアガラス●エコジョーズ●24時間換気●トイレ2カ所●アルミ樹脂複合サッシ●浴室乾燥機●TVモニター付きインターフォン

■所在/浦安市東野■交通/新浦安駅徒歩25分■土地/108.7㎡(※路地上部分約36.07㎡含む)■建物/96.0㎡■接道/北東7.3m公道■建蔽・容積/60/150■用途地域/第一種低層住居専用地域■構造/木造 2階建■築年/2026年10月予定■建蔽/第K126-3120-51340号■区画/1/2■現状/未完成■引渡/相談(仲介)

新浦安駅 ベイシティ新浦安B棟 4,880万円
浦安市日の出 | 3LDK=80.7㎡

オーナーチェンジ物件。月額賃料158,000円 年額賃料1,896,000円 利回り3.88％ 鹿島建設設計・施工の制震構造マンション。総戸数380戸のビッグコミュニティ。

■所在/浦安市日の出3丁目■交通/新浦安駅バス6分(ブラッド新浦安パークマリーナ停)徒歩2分■B/15.7㎡■構造/RC造10階建7F■築年/2000年2月■管理費等/24,240円■管理/日勤■引渡/相談(仲介)

NEW 舞浜駅 富士見4丁目新築戸建1号棟 6,980万円
土地=27.0坪 | 3SLDK=103.5㎡

完成イメージ

2026年9月末完成予定の新築住宅。市役所通り沿い。

ルーフバルコニー付き。シロアリ保証5年。地盤保証20年。

■所在/浦安市富士見■交通/舞浜駅徒歩23分■土地/89.5㎡■建物/103.5㎡■接道/南東23.3m公道■建蔽・容積/60/200■用途地域/第一種中高層住居専用地域■構造/木造 2階建■築年/2026年9月予定■建蔽/第26UD11C建00805号■区画/1/2■現状/未完成■引渡/相談(仲介※1区画の南側隣地より屋根の一部が越境しておりますがそのまま売主の引渡しになります。(表記面積は越境除外面積約30.008㎡を除いた面積になります。)ー将来撤去の覚書あり

NEW 浦安駅 北栄3丁目新築戸建1号棟 6,680万円
土地=52.3㎡ | 3LDK=91.1㎡

2026年11月末完成予定の新築住宅。

ヤマダホームズ施工。オール電化住宅。太陽光パネル搭載。

本物件は行政から「低炭素建築物」の認定を受けており、住宅ローン減税の借入限度額上乗せや登録免許税の税率引き下げといった税制優遇が受けられます。

新浦安駅 東野2丁目戸建 7,280万円
土地=35.3坪 | 4LDK=104.3㎡

2023年11月築。奥行きのあるエントランスや、多彩に使えるルーフバルコニー。2階の約7.1帖の洋室1は、上部に広がりを持たせた勾配天井を採用しており、のびやかな心地よさを感じられます。

■所在/浦安市東野■交通/新浦安駅徒歩24分■土地/116.8㎡■建物/104.3㎡■接道/南5.5m公道■建蔽・容積/60/150■用途地域/第一種低層住居専用地域■構造/木造 2階建■築年/2023年11月■引渡/2027年2月下旬(仲介)

明和地所 オススメ賃貸物件

チラシに掲載の他物件多数ございますのでお気軽に！「住まいを通して夢を実現」お客様の夢をサポート致します。

NEW エアーズガーデン新浦安 3LDK 70.0㎡
賃料 20.0万円/月

リビング床暖房、カウンターキッチン、キッチンディスポーザーなど設備充実。マンションでJ:COM契約済み、ネット使用料が無料。

■所在地／弁天１丁目■交通／京葉線「舞浜」駅 徒歩 19分 ■築年月／2016年07月■構造／鉄筋コンクリート■所在階／14階建4階部分■向き／南西■敷金／2ヶ月■礼金／1ヶ月■

NEW ベイシティ浦安F棟 3LDK 83.9㎡
賃料 20.0万円/月

2階南東向き。階下に住戸が無いので小さいお子様のいるご家庭におすすめです！開放的な両面バルコニー。

■所在地／日の出１丁目■交通／京葉線「新浦安」駅 徒歩 16分 ■築年月／1989年02月■構造／鉄骨鉄筋コンクリート■所在階／13階建2階部分■向き／南東■敷金／2ヶ月■礼金／1ヶ月

レジアスフォート新浦安H棟 4LDK 102.9㎡
賃料 23.8万円/月

定期借家契約4年。インターネット使用料無料！ペット相談(小型犬猫合わせて2匹まで。敷金1ヶ月増、3ヶ月分全部償却)。

■所在地／高洲５丁目■交通／京葉線「新浦安」駅 徒歩 24分 ■築年月／2003年07月■構造／鉄筋コンクリート■所在階／14階建2階部分■向き／南西■敷金／2ヶ月■礼金／1ヶ月

ベイシティ浦安J棟 3LDK 83.5㎡
賃料 19.5万円/月

海風を感じる明るく開放的な室内と両面バルコニー。3口ガスシステムキッチン、浴室、トイレ、洗面台、建具等を2014年にリフォーム済。

■所在地／日の出１丁目■交通／京葉線「新浦安」駅 徒歩 16分 ■築年月／1989年02月■構造／鉄骨鉄筋コンクリート■所在階／15階建7階部分■向き／南西■敷金／2ヶ月■礼金／1ヶ月

ベイシティ新浦安D棟 3LDK 77.8㎡
賃料 19.1万円/月

契約開始日から定期借家5年。安心の制震構造。2カ所のウォークインクローゼットなど収納スペースが充実しています。

■所在地／日の出３丁目■交通／京葉線「新浦安」駅 徒歩 22分 ■築年月／2000年02月■構造／鉄筋コンクリート■所在階／12階建9階部分■向き／南東■敷金／2ヶ月■礼金／2ヶ月

今川2丁目戸建 3LDK 95.5㎡
賃料 25.0万円/月

定期借家5年契約。2023年5月築！セキスイハイム施工！駐車場スペース3台分あり（バイク駐輪相談可）。

■所在地／今川２丁目■交通／京葉線「新浦安」駅 徒歩 16分 ■築年月／2023年05月■構造／軽量鉄骨2階建■向き／南東■敷金／2ヶ月■礼金／1ヶ月

クオン新浦安C棟 3LDK 96.2㎡
賃料 35.0万円/月

2018年7月築。96㎡超の大型3LDK。ハイサッシによる19.2帖の明るいリビング、洋室と繋げると約25帖の大空間を演出可。

■所在地／明海２丁目■交通／京葉線「新浦安」駅 徒歩 16分 ■築年月／2018年07月■構造／鉄筋コンクリート■所在階／4階建3階部分■向き／南東■敷金／2ヶ月■礼金／1ヶ月

夢海の街1号棟 2LDK 77.4㎡
賃料 20.8万円/月

定期借家契約4年。※ペット飼育可(小型犬、猫 計1匹まで/敷金1ヶ月増額、ち2ヶ月分償却)

■所在地／明海１丁目■交通／京葉線「新浦安」駅 徒歩 18分 ■築年月／1995年03月■構造／鉄筋コンクリート■所在階／25階建3階部分■向き／南東■敷金／2ヶ月■礼金／1ヶ月

パークホームズ新浦安カーサ・セントリア 3SLDK 86.5㎡
賃料 22.0万円/月

2024年5月リフォーム実施（キッチン交換等）ペットと一緒に暮らせるお部屋です。※ペット飼育時は敷金2ヶ月償却

■所在地／東野１丁目■交通／京葉線「新浦安」駅 徒歩 21分 ■築年月／2008年01月■構造／鉄筋コンクリート■所在階／14階建2階部分■向き／南東■敷金／2ヶ月■礼金／1ヶ月

美浜東エステート1号棟 3LDK 73.8㎡
賃料

おかげ様で申込

■所在地／美浜５丁目■交通／京葉線「新浦安」駅 徒歩 4分 ■築年月／1979年08月■構造／鉄骨鉄筋コンクリート■所在階／11階建4階部分■向き／南■敷金／2ヶ月■礼金／1ヶ月

美浜東エステート4号棟 2LDK 65.0㎡
賃料

おかげ様で申込

■所在地／美浜５丁目■交通／京葉線「新浦安」駅 徒歩 7分 ■築年月／1980年03月■構造／鉄骨鉄筋コンクリート■所在階／11階建11階部分■向き／南西■敷金／2ヶ月■礼金／1ヶ月

クレストフォルム新浦安グランデッツァ 3LDK 70.7㎡
賃料

おかげ様で申込

■所在地／東野２丁目■交通／京葉線「新浦安」駅 徒歩 28分 ■築年月／2003年02月■構造／鉄骨鉄筋コンクリート■所在階／14階建10階部分■向き／南東■敷金／2ヶ月■礼金／1ヶ月

浦安市内 店舗数 No.1

ご自宅を売る時も・貸す時も 通常100万円以上かかる ※仲介での売却金額が3,000万円の場合手数料が約106万円かかります。

仲介手数料が無料 キャンペーン

毎月5名様限定

対象地域：浦安市・市川市南部 南行徳 行徳・妙典

マンション、一戸建て、土地、収益物件対象

創業48年。地元企業ならではの顧客網と販売力で、他社に負けない高査定価格に自信があります！

その他、売却・賃貸だけでなく賃貸やリフォームのサポート、「浦安に住みたい！」掲載など、地域に根ざした広告・顧客網・販売力で大切な自宅をメンバー全員が全力でサ